

Aan de bewoner(s) van dit pand

Datum 27-03-2025
Onderwerp Aanleg hoofdinfrastructuur Wilderszijde
Omschrijving Informatiebrief werkzaamheden
Uw kenmerk
Ons kenmerk 24021-V3-270325

Geachte heer, mevrouw,

Hierbij willen wij u informeren over de werkzaamheden in uw omgeving, betreffende de aanleg ontsluitingsweg Wilderszijde. Momenteel zijn wij volop bezig met de werkzaamheden in fase 1A t/m 1C en de fietsdiagonaal.(zie achterzijde voor de hoofdfaseringen) Binnenkort starten wij ook met de werkzaamheden in fase 2.

Werkvak en bereikbaarheid. Fase 2.

Fase 2 is in onderstaande afbeelding weergegeven in oranje. Om de werkzaamheden in deze fase te kunnen maken gaan wij een tijdelijke ontsluitingsweg aanleggen. Deze is in onderstaande afbeelding in paars weergegeven.

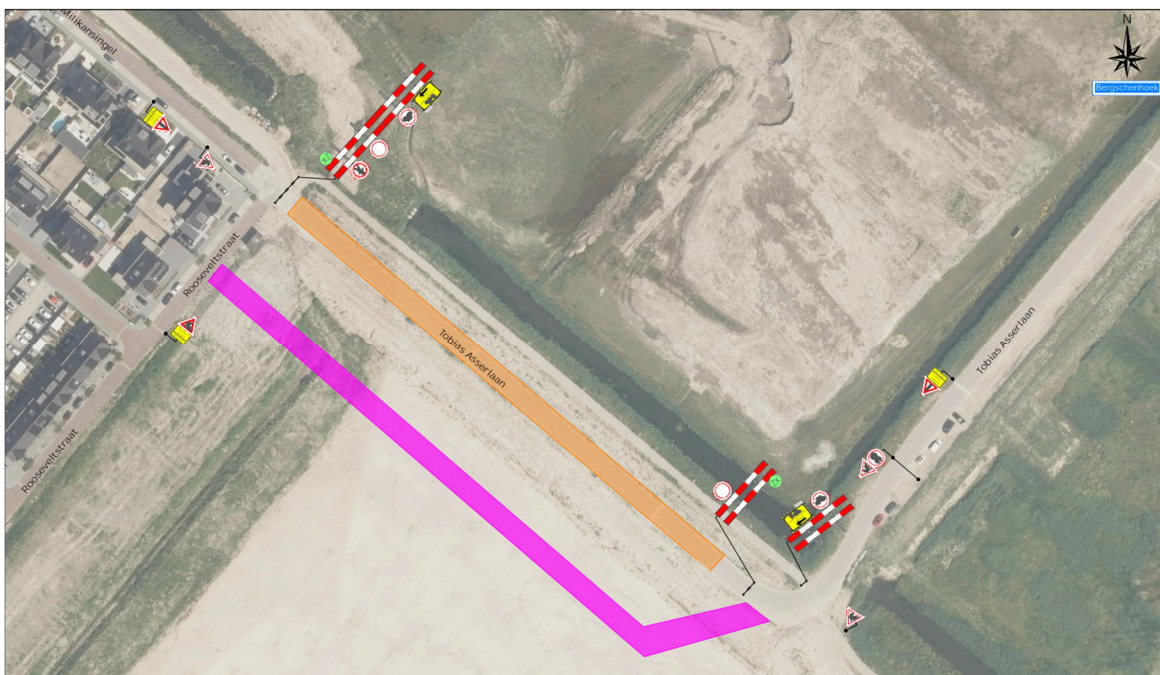

Afbeelding 01: fase 2.

Planning van de verschillende fases.

Fase 1A/B: Loopt door t/m 5 mei.

Fase 1C: Loopt door t/m 14 juli.

Fase 2: Vanaf maandag 6 april t/m maandag 14 juli.

De tijdelijke bypass(paars) zal in gebruik gaan vanaf maandag 24 april t/m 14 juli.

Omschakeling verkeer via nieuwe noordelijke route(fase 1) maandag 14 juli.

Fase 3: Vanaf 21 juli t/m 29 augustus.

Fase 4: Vanaf 1 september.

Planning uiteraard onder voorbehoud van de (weers)omstandigheden.

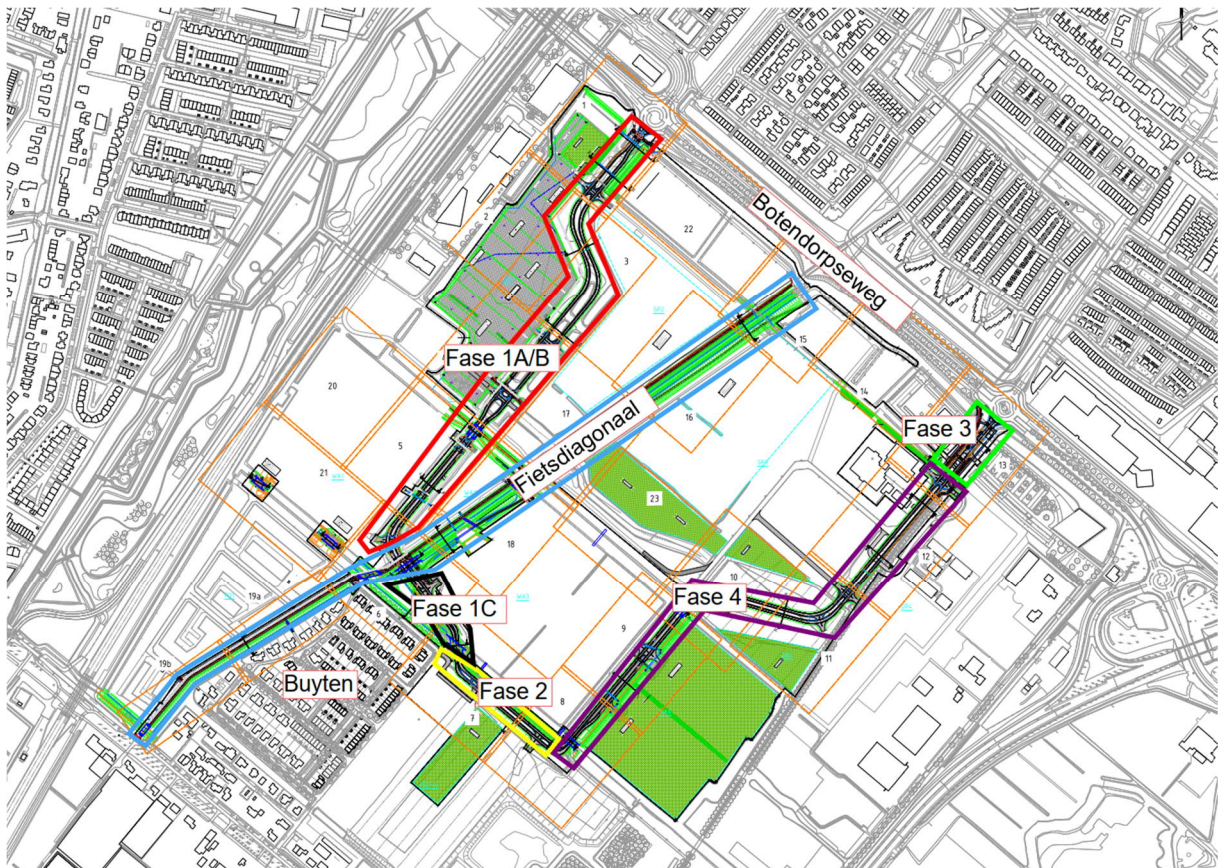

Afbeelding 02: fasering 1 t/m 4.

Hoewel wij proberen de overlast tot het minimum te beperken zal u er toch enige hinder van ondervinden. Wij vragen hiervoor uw begrip.

Werktijden

De uitvoering zal plaatsvinden op werkdagen (maandag t/m vrijdag) van 7:00 tot 18:00 uur.

Contact

Mocht u naar aanleiding van dit bericht vragen hebben, kunt u deze mailen naar info@dijkshoorninfra.nl of u kunt telefonisch contact met ons opnemen via 010 3134787.

Wij gaan ervan uit u hiermee voldoende te hebben geïnformeerd.

Met vriendelijke groet,

Ing. W.N. Paul
Projectleider